SEBRAE NEWS CEARÁ

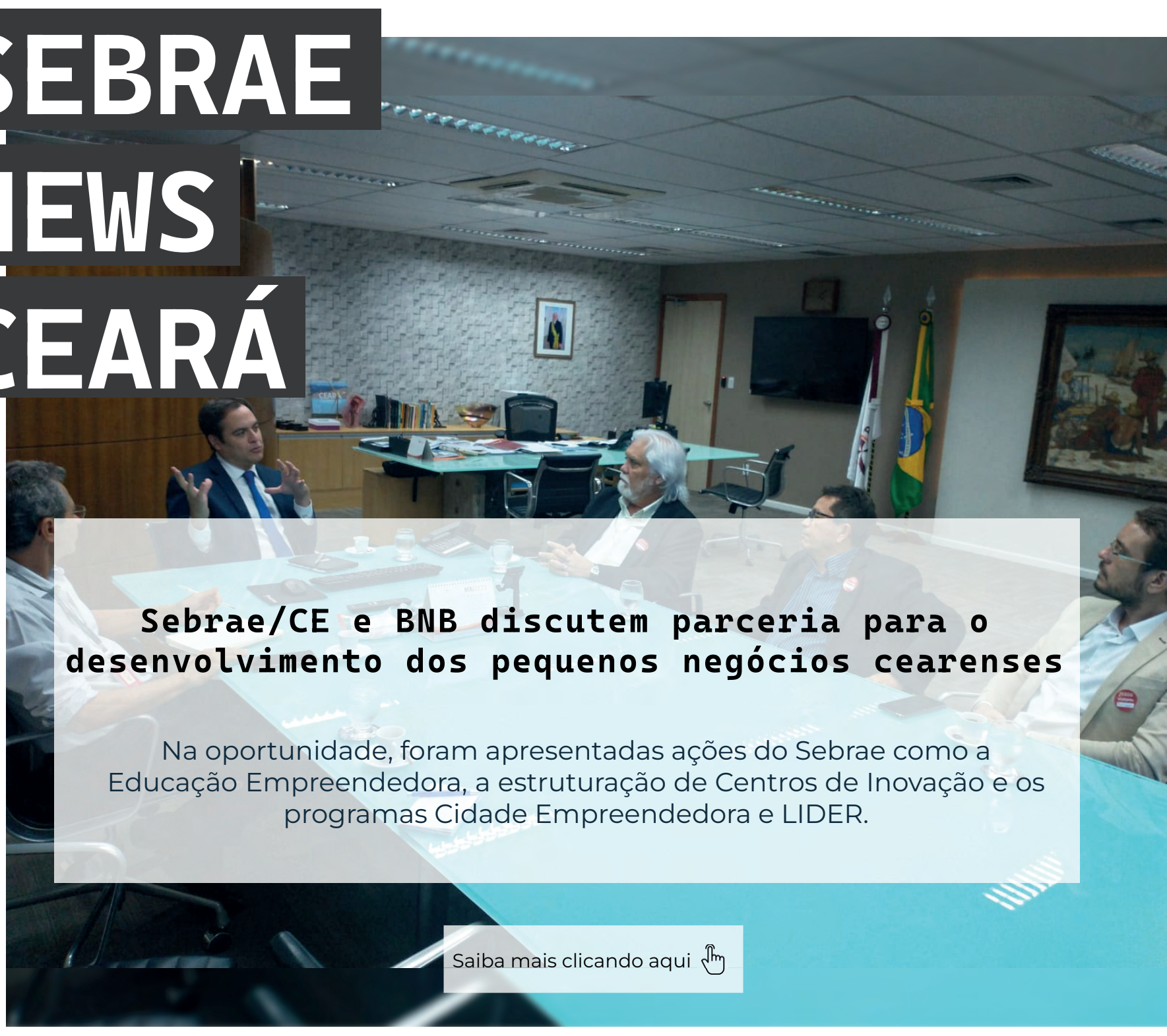

Sebrae/CE e BNB discutem parceria para o desenvolvimento dos pequenos negócios cearenses

Na oportunidade, foram apresentadas ações do Sebrae como a Educação Empreendedora, a estruturação de Centros de Inovação e os programas Cidade Empreendedora e LIDER.

Saiba mais clicando aqui

Foto: Divulgação

Sebrae/CE e Faec lançam programa Empretec Rural no Estado

O Empretec é o maior seminário de empreendedorismo do mundo, com a chancela da ONU e realizado no Brasil pelo Sebrae.

Saiba mais clicando aqui

Sebrae/CE lança Polo Empreendedor para os territórios do Cariri Leste e Oeste

A estratégia visa contribuir para dinamização do desenvolvimento econômico e social dos municípios envolvidos.

Foto: Divulgação

Saiba mais clicando aqui

Sebrae/CE inicia diagnóstico situacional dos grupos de artesanato do Sertão Central

O estudo é focado em quatro pilares: produto, mercado, organização e produção.

Saiba mais clicando aqui

Sebrae/CE promove lançamento do programa Territórios Empreendedores na região do Sertão de Crateús e Inhamuns

A iniciativa é um desdobramento das atividades do Programa LIDER na região.

Saiba mais clicando aqui

Edição 175 – 30 de Maio de 2023

Assessoria de Imprensa Sebrae/CE

Jornalistas:
Ana Lúcia Machado: (85) 9.9981.5920
Carlos Henrique Camelo: (85) 9.8186.2661

Diagramação:
Sarah de Oliveira

Central de Relacionamento do Sebrae:

SEBRAE
A força do empreendedor brasileiro.

Para ter mais informações sobre os pequenos negócios, acesse a Agência Sebrae de Notícias Ceará: ce.agenciasebrae.com.br